

AYUNTAMIENTO DE GIJON

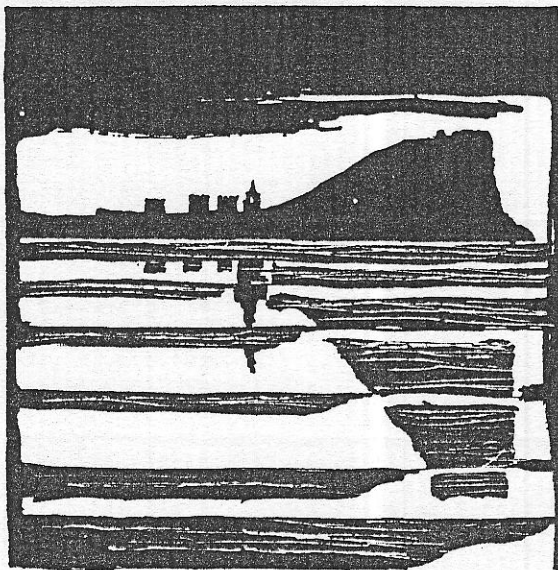

Plan Especial
de Protección y Reforma Interior
del Cerro de Santa Catalina

**INFORMACION Y NORMATIVA
PARTICULARIZADA DE LOS EDIFICIOS**

MANZANA

2204

EDIFICIO

4

AYUNTAMIENTO DE GIJON

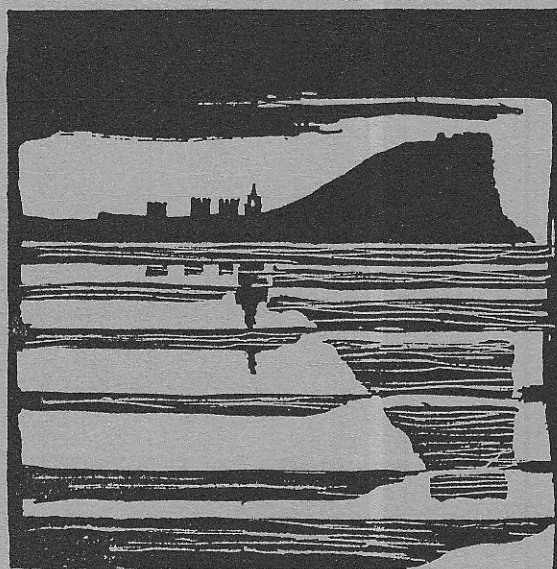

Plan Especial
de Protección y Reforma Interior
del barrio de Cimadevilla

FICHAS DE INFORMACION

MANZANA

EDIFICIO

2204

1

características del edificio

A

edificio Claudio Alvargonzalez, 2

código del edificio

220401

--	--	--	--	--

DOCUMENTACION FOTOGRAFICA



© Fichas de información y análisis
de actuaciones de rehabilitación
ARC/GRUSA

B

220401

edificio Claudio Alvargonzalez, 2

código del edificio

--	--	--	--	--

DOCUMENTACION FOTOGRAFICA

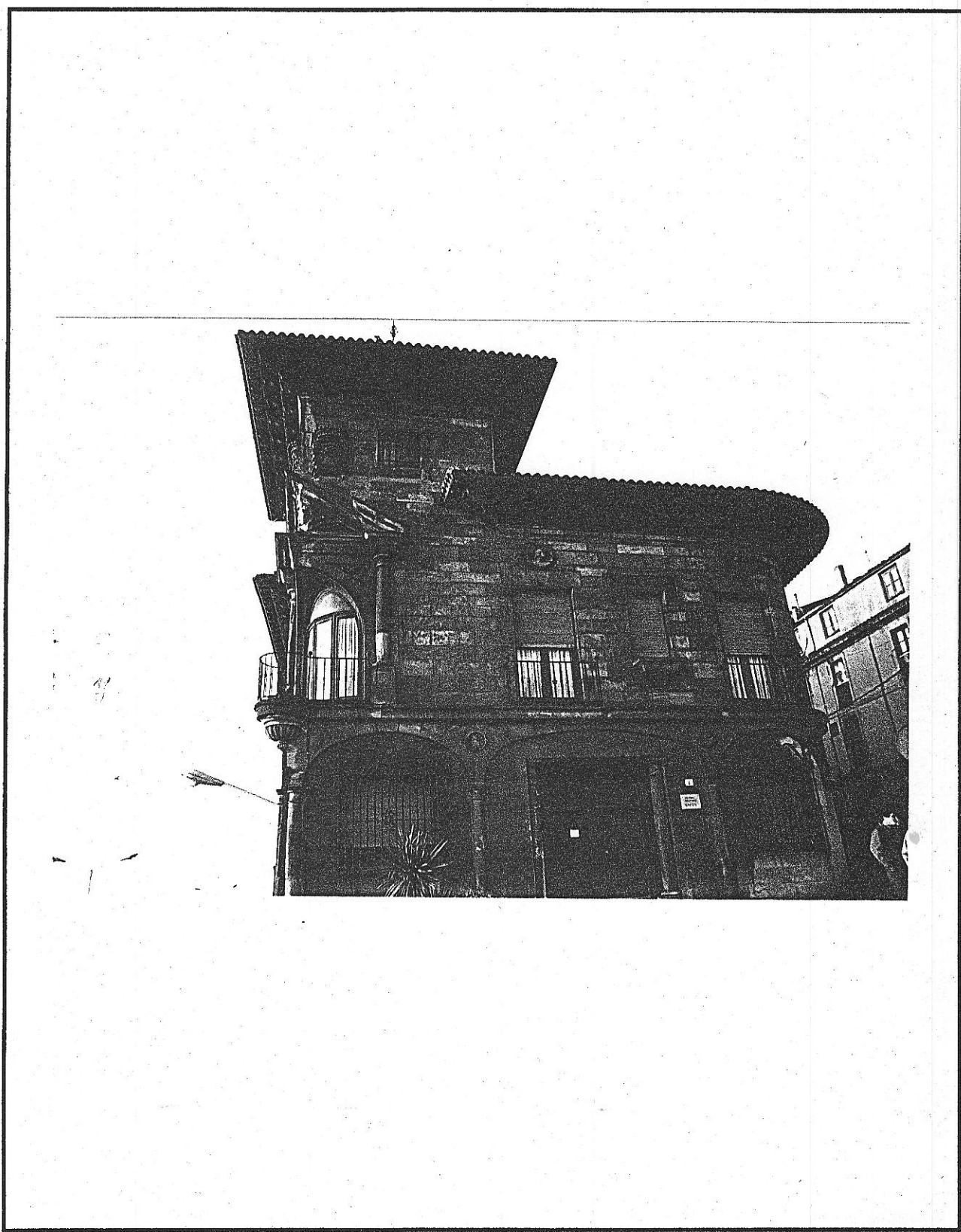

© Fichas de información y análisis de actuaciones de rehabilitación ARC/GRUSA

C

edificio Claudio Alvargonzalez, 2

código del edificio

220401

--	--	--	--	--

DOCUMENTACION FOTOGRAFICA

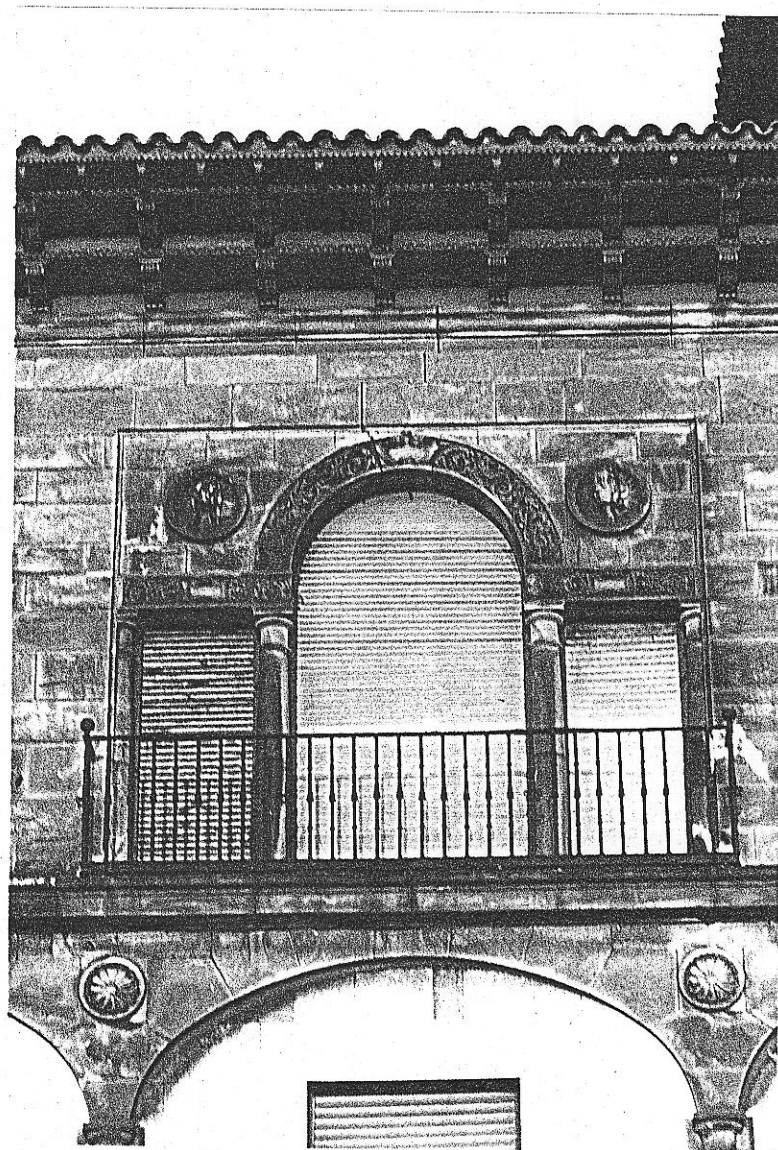

© Fichas de información y análisis
de actuaciones de rehabilitación
ARC/GRUSA

D

edificio Claudio Alvargonzalez, 2

220401

código del edificio

--	--	--	--	--	--

DOCUMENTACION FOTOGRAFICA

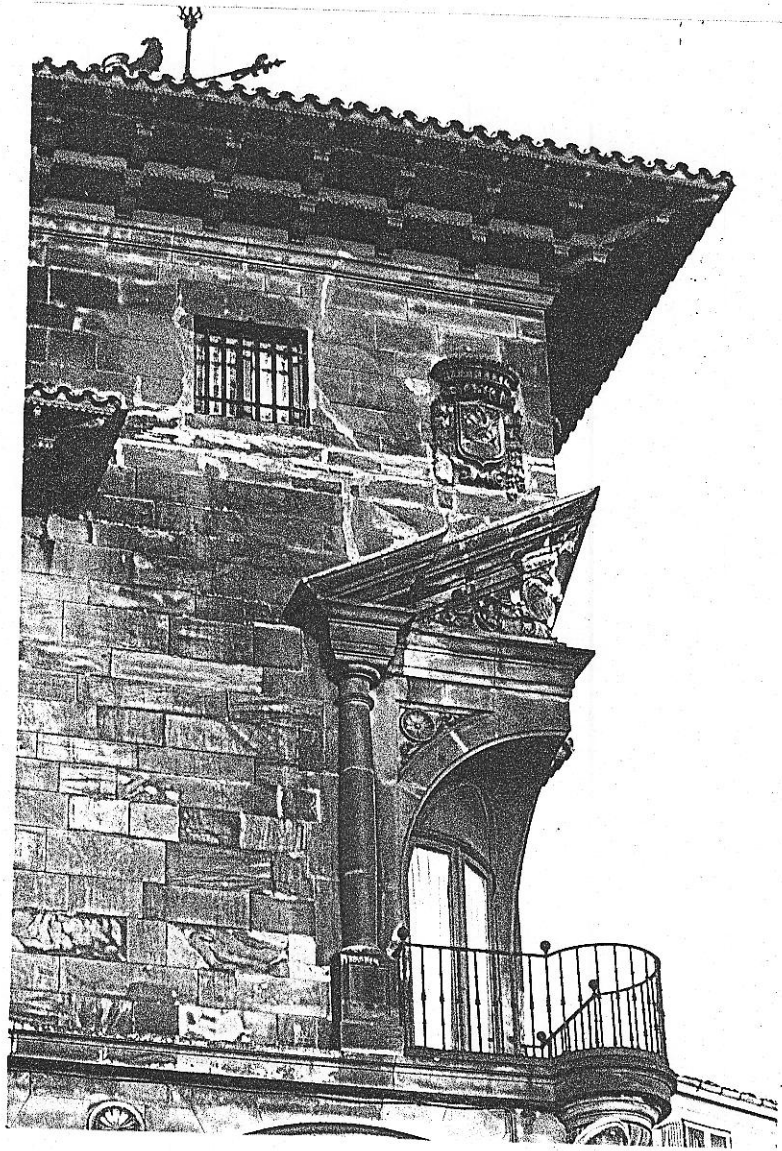

© Fichas de información y análisis de actuaciones de rehabilitación ARC/GRUSA

CARACTERISTICAS HISTORICAS, TIPOLOGICAS Y ARQUITECTONICAS

LOCALIZACION EN AREA HOMOGENEA Paseo del Muelle

EPOCA DE CONSTRUCCION

EPOCA DE CONSTRUCCION Año Período I.900-I.920

REFORMAS O AMPLIACIONES Año Período

Notas

TIPOLOGIA

Tipología básica Edificio singular, de oficinas y vivienda con volumen y composición historicista
Tres fachadas.

Variante

Modificaciones en la tipología originaria

USO

Uso originario Oficina y vivienda

Uso actual Oficina y vivienda

CARACTERISTICAS ARQUITECTONICAS

Rasgos estilísticos y formales Eclecticismo de raíz renacentista española, con motivos tópicos:
galería de arcos rebajados, balcón de esquina, torreón, "motivo paladiano", rejería, etc.

DOCUMENTACION ARQUITECTONICA

Archivo. Expediente nº

Arquitecto:

Promotor:

Notas:

ELEMENTOS DE INTERES

	INTERES			ELEMENTOS INADECUADOS	INADECUACION			ADAPTACION		
	E	M	L		E	M	L	D	M	F
Composición arquitectónica gral	<input type="checkbox"/>	<input checked="" type="checkbox"/>	<input type="checkbox"/>	Tipología inadecuada	<input type="checkbox"/>	<input type="checkbox"/>	<input type="checkbox"/>	<input type="checkbox"/>	<input type="checkbox"/>	<input type="checkbox"/>
Tipología	<input type="checkbox"/>	<input checked="" type="checkbox"/>	<input type="checkbox"/>	Volúmen o altura reducida	<input type="checkbox"/>	<input type="checkbox"/>	<input type="checkbox"/>	<input type="checkbox"/>	<input type="checkbox"/>	<input type="checkbox"/>
Interés histórico	<input type="checkbox"/>	<input checked="" type="checkbox"/>	<input type="checkbox"/>	Volúmen o altura excesiva	<input type="checkbox"/>	<input type="checkbox"/>	<input type="checkbox"/>	<input type="checkbox"/>	<input type="checkbox"/>	<input type="checkbox"/>
Adecuación ambiental fachada	<input type="checkbox"/>	<input checked="" type="checkbox"/>	<input type="checkbox"/>	Composición de fachada	<input type="checkbox"/>	<input type="checkbox"/>	<input type="checkbox"/>	<input type="checkbox"/>	<input type="checkbox"/>	<input type="checkbox"/>
Sistemas construc.y materiales	<input checked="" type="checkbox"/>	<input type="checkbox"/>	<input type="checkbox"/>	Cuerpos añadidos	<input type="checkbox"/>	<input type="checkbox"/>	<input type="checkbox"/>	<input type="checkbox"/>	<input type="checkbox"/>	<input type="checkbox"/>
Obra de arquitecto de interés	<input checked="" type="checkbox"/>	<input type="checkbox"/>	<input type="checkbox"/>	Acabados de fachada	<input type="checkbox"/>	<input type="checkbox"/>	<input type="checkbox"/>	<input type="checkbox"/>	<input type="checkbox"/>	<input type="checkbox"/>
Otros:	<input type="checkbox"/>	<input type="checkbox"/>	<input type="checkbox"/>	Condiciones ambientales	<input type="checkbox"/>	<input type="checkbox"/>	<input type="checkbox"/>	<input type="checkbox"/>	<input type="checkbox"/>	<input type="checkbox"/>
INTERES GENERAL DEL EDIFICIO	<input type="checkbox"/>	<input type="checkbox"/>	<input type="checkbox"/>	Otros:	<input type="checkbox"/>	<input type="checkbox"/>	<input type="checkbox"/>	<input type="checkbox"/>	<input type="checkbox"/>	<input type="checkbox"/>

E=Excepcional M=Medio L=Ligero

E=Extremo M=Medio L=Ligero

D=Difícil M=Medio F=Fácil

FACHADAS: MATERIALES Y ACABADOS

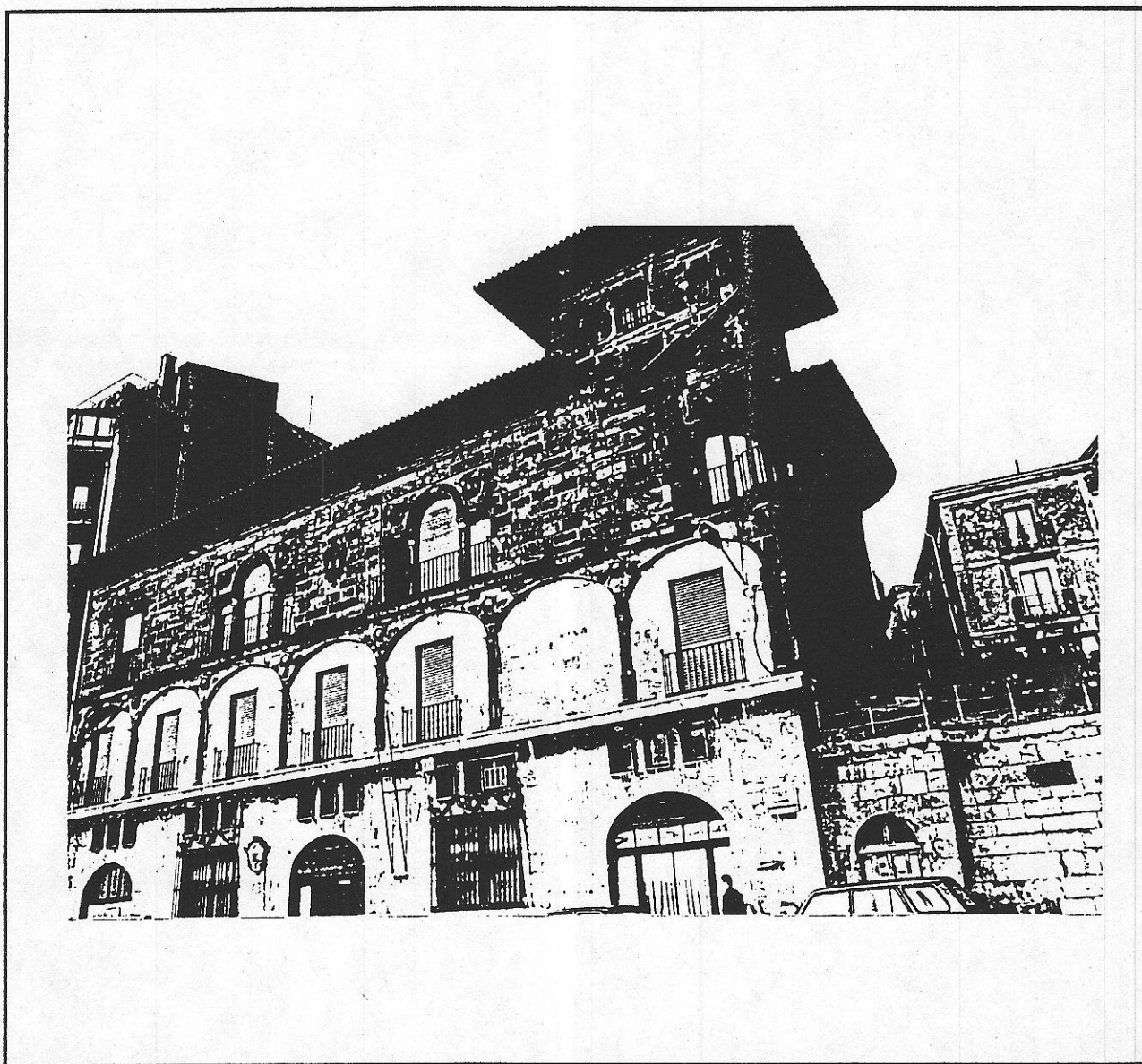

Fichas de información y análisis
de actuaciones de rehabilitación
ARC GRUSA

©

FACHADA PRINCIPAL

Planta Baja SILLERÍA PIEDRA
Plantas Superiores SILLERÍA PIEDRA

FACHADA POSTERIOR

Planta Baja
Plantas Superiores

CUBIERTA

MEDIANERIAS VISTAS

OTRAS PARTES Y ELEMENTOS DEL EDIFICIO

Carpintería exterior MADERA PERGAMINOS ENROLLABLES MADERA

Cornisa o alero CANES Y CANGRIJOS MADERA TALLADA

Otros: COLUMNAS, ARCOS, JAMBAS, DINTILES Y OTROS ELEMENTOS ORNAMENTALES EN PIEDRA

Otros: CERCAJERÍA FORJA

AYUNTAMIENTO DE GIJON

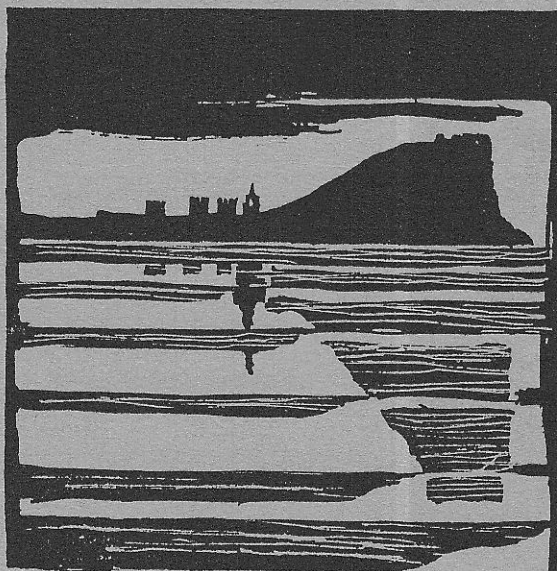

Plan Especial
de Protección y Reforma Interior
del barrio de Cimadevilla

FICHAS DE NORMATIVA

MANZANA

EDIFICIO

2204

1

N.2

220401

código del edificio

2204

CALIFICACION Y NORMATIVA DE ACTUACION

CALIFICACION P2

EDIFICIO CON NORMATIVA DE PROTECCION

APLICACION DE LA CALIFICACION

EDIFICIOS DE ELEVADA CALIDAD ARQUITECTONICA O ESPECIAL INTERES HISTORICO, CON CARACTERISTICAS SINGULARES EN EL AMBITO DEL PLAN ESPECIAL

TIPOS DE ACTUACIONES GENERALES AUTORIZADAS:

RESTAURACION; REHABILITACION; (En conformidad con la tipología del edificio)

Se autorizan con carácter general las obras parciales de mantenimiento, reparación y consolidación

OTROS TIPOS DE OBRAS GENERALES AUTORIZADAS:

TIPO DE ACTUACION PREFERENTE:

TIPOS DE ACTUACIONES GENERALES EXCLUIDAS:

REESTRUCTURACION INTERIOR MAYORITARIA O TOTAL; AMPLIACION; DEMOLICION Y SUSTITUCION

ELEMENTOS DISCONFORMES FUERA DE ORDENACION:

CONDICIONES ESPECIFICAS DE LAS ACTUACIONES EN EL EDIFICIO

N.3

edificio:

código del edificio

220401

--	--	--	--	--

OBRAS DE ADECUACION ARQUITECTONICA DE ELEMENTOS EXTERIORES

CALIFICACION

EDIFICIO CON NORMATIVA DE PROTECCION



Fichas de información y análisis
de actuaciones de rehabilitación
ARC/GRUSA
©

OBRAS NECESARIAS DE CARACTER ORDINARIO
(Exigibles/Art. 181 de la Ley del Suelo)

OBRAS NECESARIAS DE CARACTER EXTRAORDINARIO
(Exigibles/Art. 182 de la Ley del Suelo)